

VYHLAŠUJE ZÁMĚR

| | |
|---|-----------------------------|
| Evidenční číslo záměru: Z-162/2024-OP | Vyvěšeno: 04.09.2024 |
| | Sňato: 07.10.2024 |
| Zpracoval odbor: majetkoprávní | Uzávěrka: 04.10.2024 |
| Zodpovídá: J. Sadílková | Tel.: 566688171 |

Obsah: **odprodej pozemku**

- ve vlastnictví města Žďáru nad Sázavou, zapsaného v katastru nemovitostí u Katastrálního úřadu pro Vysočinu se sídlem v Jihlavě, Katastrální pracoviště Žďár nad Sázavou na LV č. 1, obec Žďár nad Sázavou, části p. č. 3/1 - ostatní plocha, ostatní komunikace v k. ú. Stržanov nově dle návrhu GP p. č. 3/11 – ostatní plocha, jiná plocha ve výměře 38 m² (dle mapového podkladu) – za účelem rozšíření pozemku p. č. 122 v místní části Stržanov.

Upozornění:

Písemné reakce na vyhlášený záměr přijímá sekretariát starosty na Městském úřadě ve Žďáře nad Sázavou v zalepených obálkách výrazně označených číslem záměru nejpozději do termínu uzávěrky záměru včetně.

Fyzická osoba, která je subjektem údajů ve smyslu zákona č. 110/2019 Sb. a GDPR 2016/679 dává podáním přihlášky na záměr městu Žďár nad Sázavou souhlas ke zpracování svých osobních údajů. Tento souhlas je poskytován na dobu neurčitou, nejdéle však do okamžiku, kdy pomine účel, pro který budou uvedené osobní údaje zpracovány, s výjimkami stanovenými zvláštními zákony.

Schválil:

Ing. Martin Mrkos, ACCA, v. r.
starosta města

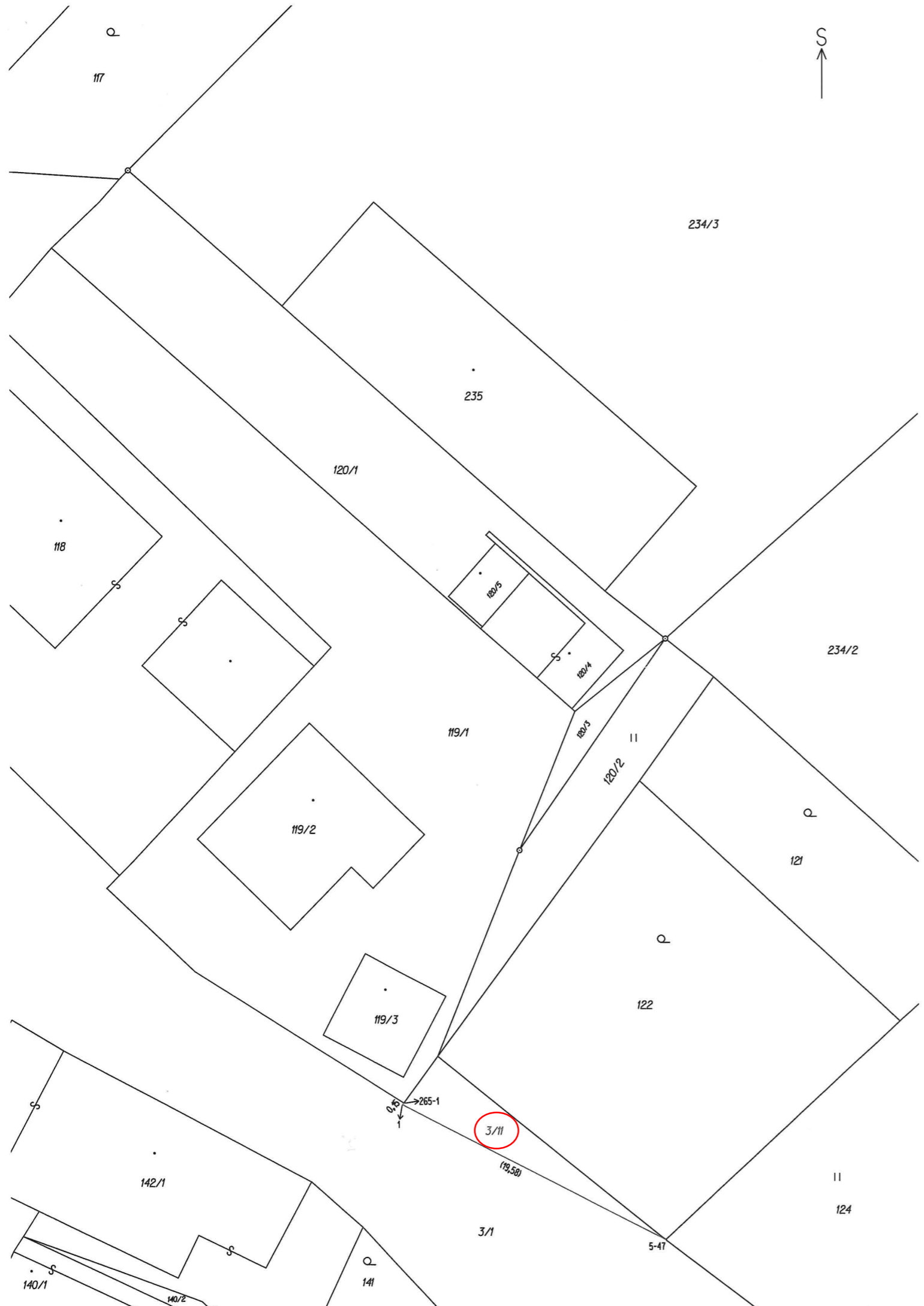

| VÝKAZ DOSAVADNÍHO A NOVÉHO STAVU ÚDAJŮ KATASTRU NEMOVITOSTÍ | | | | | | | | | | | | | | | |
|---|----------------|----|----|------------------------------------|-------------------------------|----------------|----|--|------------------------------------|------------------------------|-----------------------|--|----|---------------|----|
| Dosavadní stav | | | | | Nový stav | | | | | | | | | | |
| Označení pozemku parc. číslem | Výměra parcely | | | Druh pozemku Způsob využití | Označení pozemku parc. číslem | Výměra parcely | | | Druh pozemku Způsob využití | Typ stavby Způsob využití | Způs. určení výměr | Porovnání se stavem evidence právních vztahů | | | |
| | ha | m² | | ha | | m² | | Díl přechází z pozemku označeného v katastru nemovitostí | Číslo listu dřívejší poz. evidence | Číslo listu vlastnictví | | Výměra dílu | | Označení dílu | |
| | | | | | | | | | | | | ha | m² | | |
| 3/1 | 1 | 16 | 85 | OSTAT. PL. OSTAT. KOMUNIKACE | 3/1 | 1 | 16 | 47 | OSTAT. PL. OSTAT. KOMUNIKACE | | 0 | | | | |
| | | | | | 3/11 | | | 38 | OSTAT. PL. JINÁ PLOCHA | | 2 | 3/1 | | 1 | 38 |
| | 1 | 16 | 85 | | | 1 | 16 | 85 | | | | | | | |

Seznam souřadnic (S-JTSK).

Souřadnice pro zápis do KN

| číslo bodu | Y | X | kód kvality | poznámka |
|------------|-----------|------------|-------------|--------------------------|
| 5-47 | 641415.05 | 1110447.98 | 3 | znač. dos. plot. sloupek |
| 265-1 | 641432.34 | 1110438.90 | 3 | znač. podezd. |
| 1 | 641432.45 | 1110439.01 | 3 | roh bet. sl. oplocení |

| GEOMETRICKÝ PLÁN pro rozdělení pozemku. | | Geometrický plán ověřil autorizovaný zeměměřický inženýr: | Stejnopis ověřil autorizovaný zeměměřický inženýr: |
|---|--|---|---|
| | | Jméno, příjmení: [redacted] | Jméno, příjmení: |
| | | Číslo položky rejstříku autorizovaných zeměměřických inženýrů: 1598/96 | Číslo položky rejstříku autorizovaných zeměměřických inženýrů: |
| | | Dne: Číslo: | Dne: Číslo: |
| | | Náležitosti a přesnosti odpovídá právním předpisům. | Tento stejnopis odpovídá geometrickému plánu v elektronické podobě uloženému v dokumentaci katastrálního úřadu. |
| [redacted] | | Katastrální úřad souhlasí s očíslováním parcel. | Ověření stejnopisu geometrického plánu v listinné podobě. |
| Číslo plánu: 459 - 38/2024 | | | |
| Okres: Žďár nad Sázavou | | | |
| Obec: Žďár nad Sázavou | | | |
| Kat. území: | | | |
| Mapový list: Nové Město na Moravě 6-5/12 | | | |
| Dosavadním vlastníkům pozemků byla poskytnuta možnost seznámit se v terénu s průběhem navrhovaných nových hranic, které byly označeny předepsaným způsobem: | | | |
| viz seznam souřadnic | | | |