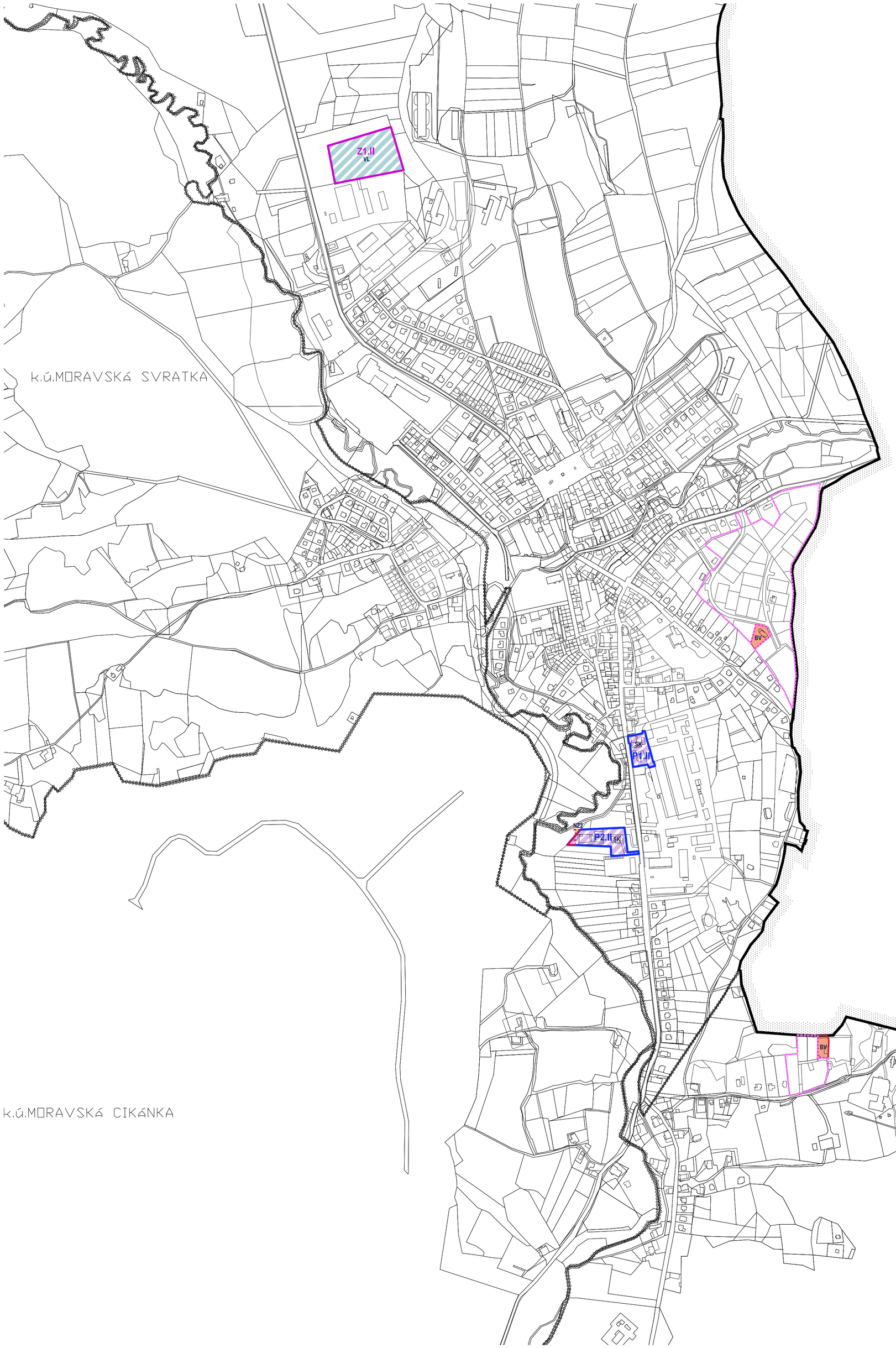

ZÁZNAM O ÚČINNOSTI	
Správní orgán, který změnu vydal:	Zastupitelstvo města Svratka
Datum nabytí účinnosti poslední změny:	
POŘIZOVATEL : Městský úřad Žďár nad Sázavou, Odbor stavební a územního plánování, Žižkova 227/1, 591 01 Žďár nad Sázavou OPRÁVNĚNÁ ÚŘEDNÍ OSOBA POŘIZOVATELE : jméno a příjmení: Ing. Darina Faronová funkce: referent odboru podpis:	

0 100 300 m

1:5000

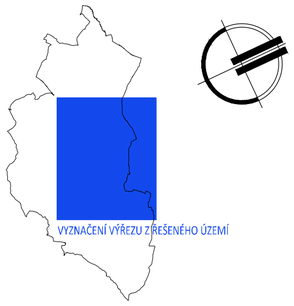

grafické znázornění			PLOCHY S ROZDÍLNÝM ZPŮSOBEM VYUŽITÍ
stab.	návrh	rezerv.	
			PLOCHY BYDLENÍ V RODINNÝCH DOMECH - VENKOVSKÉ (BV)
			PLOCHY SMÍŠENÉ OBYTNÉ - KOMERČNÍ (SK)
			PLOCHY VÝROBY A SKLADOVÁNÍ - LEHKÝ PRŮMYSL (VL)
			PLOCHY ZEMĚDĚLSKÉ - TRVALÉ TRAVNÍ POROSTY (NZ2)

grafické znázornění	popis
Zx.II	VYZNAČENÍ PLOCHY ZMĚNY Č. II S OZNAČENÍM - ZASTAVITELNÁ PLOCHA
Px.II	VYZNAČENÍ PLOCHY ZMĚNY Č. II S OZNAČENÍM - PLOCHA PŘESTAVBY
	UPRAVENÁ HRANICE ZASTAVITELNÉ PLOCHY VYMEZENÉ PLATNÝM ÚP
	VYZNAČENÍ AKTUALIZOVANÉHO ZASTAVĚNÉHO ÚZEMÍ K DATU 05.05.2022
— x — x —	VYZNAČENÍ RUŠENÉ HRANICE ZASTAVĚNÉHO ÚZEMÍ VYZNAČENÉHO V PLATNÉM ÚP
	HRANICE ŘEŠENÉHO ÚZEMÍ
ooooooo	HRANICE KATASTRÁLNÍHO ÚZEMÍ

POZNÁMKA:

- VYMEZENÍM PLOCHY PŘESTAVBY P1.II SE RUŠÍ V PLATNÉM ÚP VYMEZENÁ PLOCHA PŘESTAVBY P4.I

ÚZEMNÍ PLÁN SVRATKA
ZMĚNA č. II

ZAKÁZKOVÉ ČÍSLO : 2022B03 DATUM : ZÁŘÍ 2022

POŘIZOVATEL : MěÚ ŽĎÁR NAD SÁZAVOU, ODBOR ROZVOJE A ÚZEMNÍHO PLÁNOVÁNÍ

ZPRACOVATEL : STUDIO-P s.r.o., NÁDRAŽNÍ 2186/52, ŽĎÁR NAD SÁZAVOU

ZPRAC. KOLEKTIV: PAVEL ONDRÁČEK, ING. ARCH. JAN PSOTA - ČKA 1042

VÝKRES ČÍSLO : **ZII.2** MĚŘÍTKO : 1:5000

HLAVNÍ VÝKRES - VÝŘEZ